

# ENTRA EN UNA NUEVA ERA INFORMÁTICA CON

# TROUP'O

## LA NUEVA SOLUCIÓN PARA EXPLOTACIONES DE VACUNO

EN LA NUBE





# LA FORMA MAS SENCILLA Y EFICAZ DE GESTIONAR TU

## OPTIMIZAR EL TRABAJO EN LA EXPLOTACIÓN

- Previsión del trabajo diario gracias al planning (partos, puestas en reproducción...).
- Acceso desde cualquier lugar a la ficha historial del animal (reproducción, sanidad, genealogía...) y a su localización (nave, parcela...).
- Introducción de las pesadas de los animales directamente en el Smartphone.



## ANÁLISIS Y CONTROL DE LOS RESULTADOS EN LA OFICINA

- Visualización de los principales indicadores de la granja desde la pantalla de información (alertas, planificación, animales presentes...).
- Selección y organización de los animales en función de los criterios de cada ganadero (edad, problemas de fertilidad...) para un mejor control de la granja.



## LOS + SMARTPHONE

- Aplicación móvil, sin necesidad de conexión a Internet
- Introducción y consulta de datos directamente en la granja
- Planning de trabajos sencillo e intuitivo



## LOS +

- DE TRABAJAR EN LA NUBE
- SEGURIDAD : Los datos están guardados en un servidor
- CONFORT : Acceso a los datos desde cualquier lugar

# HERRAMIENTA IMPRESCINDIBLE PARA EL TRABAJO DIARIO

# EXPLOTACIÓN

## CONTROL DEL CEBADERO

- Control del crecimiento de los animales a partir de la introducción de las pesadas (recuperación automática de datos de las básculas...).
- Análisis de forma clara y precisa del crecimiento de los animales (GMD, PET...).
- Estimación de crecimiento de los animales para poder planificar las ventas.

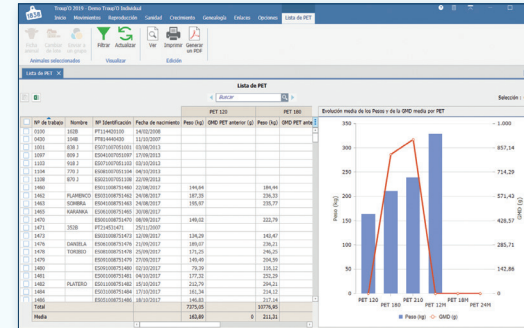

Control de la evolución del peso de los animales y de la GMD a partir de la introducción de las diferentes pesadas

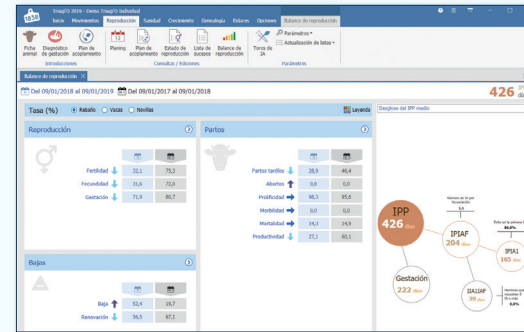

Visualización de los resultados de reproducción (clasificación de los animales según su IPP medio, % de fertilidad...)

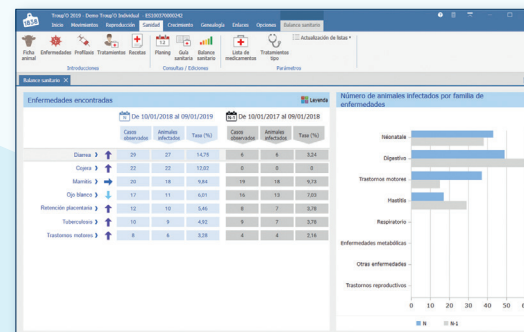

Detección inmediata de los animales con problemas (enfermedades más frecuentes, periodo en el que tienen lugar, animales más afectados...)

IDENTIFICACION		ALTAS			BAJAS		
CÓDIGO IDENTIFICACION	SEXO	FECHA	CAUSA	DIRECCIÓN	FECHA	CAUSA	FECHA
DE54780480	M	28/10/2017	FR	VALLADOLID	15/11/2018	M	
E50006600002	M	28/10/2017	FR	VALLADOLID	15/11/2018	M	
DE67980330	M	28/10/2017	FR	VALLADOLID	15/11/2018	M	
E50006600001	M	28/10/2017	FR	VALLADOLID	15/11/2018	M	
DE04204686	M	28/10/2017	FR	VALLADOLID	15/11/2018	M	
DE04204704	M	28/10/2017	FR	VALLADOLID	15/11/2018	M	
E50006600003	M	28/10/2017	FR	VALLADOLID	15/11/2018	M	
E50006600002	M	28/10/2017	FR	VALLADOLID	15/11/2018	M	
E50006600001	M	28/10/2017	FR	VALLADOLID	15/11/2018	M	

## OBLIGACIONES ADMINISTRATIVAS

Libro de Registro oficial  
Cuaderno sanitario de la granja

Lectura de códigos de barras (DIB)

### HOJA DE ALTAS Y BAJAS DE ANIMALES

Junta de Castilla y León

Código de explotación: E500000000

FECHA	INDICADOR DEL ESTADO	INDICADOR DEL IDENTIFICACION	FECHA DE NACIMIENTO DEL ANIMAL	Nº de animales con DIB	RECUERDO DE IDENTIFICACION
15/05/2012	Nacimiento	GRANADA	15/05/12	1	265
15/05/2012	Nacimiento	GRANADA	17/05/12	1	266
15/05/2012	Nacimiento	GRANADA	17/05/12	1	267
18/05/2012	Muerte	HONENADORA.CEA	15/05/12	1	268
19/05/2012	Salida	MATADERO	12/05/12	7	279
19/05/2012	Salida	MATADERO	12/05/12	8	278
19/05/2012	Muerte	HONENADORA.CEA	06/05/12	3	263
19/05/2012	Muerte	HONENADORA.CEA	06/05/12	1	269

#### DOCUMENTO DE IDENTIFICACION PARA BOVINOS

Identificar a los animales de su explotación.

FECHA DE IDENTIFICACION: 04/12/2018

INDICADOR DEL IDENTIFICACION: GRANADA

INDICADOR DEL IDENTIFICACION: E500000000

NÚMERO DE IDENTIFICACION: E500000000

CÓDIGO DE BARRAS (DIB)

#### DATOS DEL ANIMAL

FECHA DE NACIMIENTO: 30/05/03

SEXO: MACHO

RAZA: Cepeska Medio

INDICADOR DEL IDENTIFICACION: GRANADA

INDICADOR DEL IDENTIFICACION: E500000000

NACIDO EN ESPAÑA

#### DATOS DE LA EXPLOTACION

Rég. nº: 123456789

INDICADOR DEL IDENTIFICACION: GRANADA

INDICADOR DEL IDENTIFICACION: E500000000

FECHA INCORPORACIÓN A LA EXPLOTACION: 31/03/2012

#### DATOS DE LA MUERTE, SACRIFICIO O EXPORTACIÓN A PAIS NO PERTENECIENTE A LA UE

Muerto en explotación  Sacrificado en explotación  Exportado a otro país  Pesa o se lla

DÍA: 15/11/2018 MES: 11 AÑO: 2018

#### DATOS SOBRE PRIMAS

SOLICITADA PRIMA ESPECIAL:

ZONA DE RESTRICCION: LENGUA AZUL

MEB  ABO

# Una solución completa

## UNA GAMA DE PROGRAMAS INFORMÁTICOS

Adaptada a cada sector y cada necesidad

## UNA FORMACIÓN PERSONALIZADA

Realizada por un equipo de técnicos especialistas en su sector para garantizar un buen arranque

## UN SERVICIO ANUAL DE ASISTENCIA Y MANTENIMIENTO QUE INCLUYE:

Asistencia a distancia por teléfono o Internet

Actualizaciones de los programas para adaptarse a las evoluciones administrativas, tecnológicas y funcionales

Formaciones locales o a distancia con los webinar temáticos

## LA FUERZA DE UN GRUPO LÍDER

Desde  
**1983**  
al servicio de las explotaciones y empresas del sector



Líder europeo de la informática para agricultura, vitivinicultura y ganadería



UNA TECNOLOGÍA VANGUARDISTA  
ARQUITECTURA DE ÚLTIMA GENERACIÓN CON POSIBILIDAD DE ELEGIR  
FUNCIONAMIENTO EN LOCAL O EN LA NUBE

